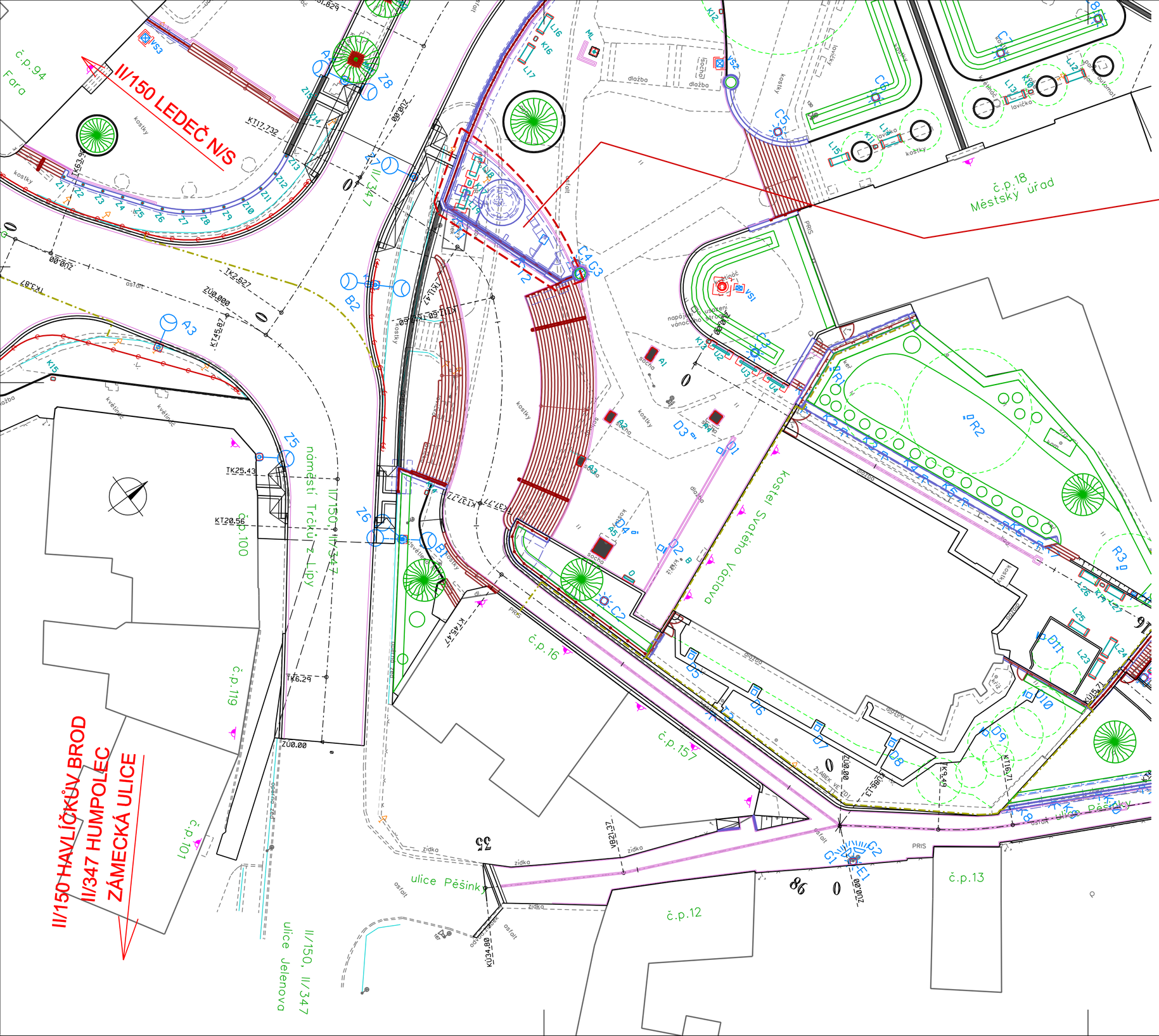

LEGENDA:

STÁVAJÍCÍ STAV:

- STÁVAJÍCÍ STAV ZAMĚŘENÝ
- STÁVAJÍCÍ OPLOCENÍ
- STÁVAJÍCÍ SVAHY
- STÁVAJÍCÍ ZELEŇ (VČETNĚ VELIKOSTI KORUNY)
- STÁVAJÍCÍ SVISLÉ DOPRAVNÍ ZNAČKY
- STÁVAJÍCÍ LAMPY VO

NAVRŽENÝ STAV:

- NOVÝ STAV
- NOVÉ SVAHY SILNIČNÍHO TĚLESA
- PŘÍDLAŽBA
- OPĚRNÉ A ZÁRUBNÍ ZDI
- SCHODIŠTĚ
- VODOROVNÉ DOPRAVNÍ ZNAČENÍ (ASFALT)
- VODOROVNÉ DOPRAVNÍ ZNAČENÍ (DLAŽBA)
- NOVÉ OPLOCENÍ
- ROZHRANÍ STAVEBNÍCH OBJEKTŮ
- DOPRAVNĚ BEZPEČNOSTNÍ ZÁBRADLÍ DLE TP 186
- STÁVAJÍCÍ ZELEŇ KÁCENÁ
- NOVĚ SÁZENÁ ZELEŇ
- NOVÉ LAMPY VO

č. paré

SOUŘADNICOVÝ SYSTÉM S-JTSK
VÝŠKOVÝ SYSTÉM Bpv

TRANSCONSULT s.r.o.
Nerudova 37,500 02 Hradec Králové

Vedoucí projektu	Ing. Hodek		Středisko: 1
Odpovědný projektant	Ing. Černý, CSc.		Vedoucí: Ing. Hodek
Zpracovatel	Ing. Černý, CSc.		Zak.č. 1 9 2 2 1 3 0 0 1
Přezkoušel	Ing. Velehradský		Arch.č. 02419 Formát: 6 A4
Kontroloval	Ing. Hodek		Datum: 07/2020
Objednatel	Město Světlá nad Sázavou		Účel: DSP+PDPS

REVITALIZACE NÁMĚSTÍ TRČKŮ Z LÍPY VE SVĚTLÉ NAD SÁZAVOU
DOKUMENTACE OBJEKTŮ, TECHNICKÝCH A TECHNOLOGICKÝCH ZAŘÍZENÍ
STAVEBNÍ ČÁST
SO 701 - INFORMAČNÍ CENTRUM
ARCHITEKTONICKO-STAVEBNÍ ŘEŠENÍ

část dok.: D.1.77.1

SITUACE

měřítko: 1:250

č.výkresu: 2